

راهنمای طریقه ورود به سیستم ، تکمیل فرآیند ثبت نام جهت مصاحبه اختصاصی مرحله تکمیل

ظرفیت کارشناسی ۹۶

۱. داوطلبانی که در آزمون سراسری ۹۶ شرکت نموده و نیز حائز شرایط ورود به مقطع کارشناسی دانشگاه شهید مطهری میباشند (مطابق اطلاعیه شماره ۲ پذیرش) جهت انجام ثبت نام برای مصاحبه از ساعت ۱۶ روز چهارشنبه مورخ ۹۶/۱۰/۶ پس از مطالعه دقیق این اطلاعیه مراحل زیر را انجام دهند.

۲. ورود به سامانه جامع آموزشی گلستان دانشگاه شهید مطهری تنها با استفاده از مرورگر Internet Explorer امکان پذیر می باشد.

۳. ورود به سایت www.golestan.motahari.ac.ir و انتخاب گزینه «ورود به سیستم»



۴. داوطلب با نام کاربری (شماره داوطلبی سازمان سنجش+۱۹) و رمز عبور (شماره ملی) وارد سیستم شده و با توجه به فیلدهای درخواستی نسبت به تکمیل فرمهای مورد نظر اقدام مینماید.

مثلاً اگر شماره داوطلبی شما ۳۴۵۶۷۸ باشد نام کاربری شما خواهد بود: **۱۹۳۴۵۶۷۸**

و اگر شماره ملی شما ۹۸۷۶۵۴۳۲۱۰ باشد رمز عبور شما خواهد بود: **۹۸۷۶۵۴۳۲۱۰**

لازم به توضیح است اگر شماره ملی داوطلب با عدد ۰ (صفر) شروع شود برای وارد نمودن پسورد (که شماره ملی است) نیازی به وارد کردن صفر یا صفرهای اول نیست.

۱۲۳۴۵۶۷۸۹

مثلاً اگر شماره ملی ۰۱۲۳۴۵۶۷۸۹ باشد پسورد شما خواهد بود:

۵. در صورت مشاهده تصویر زیر باید روی گزینه **continue to this website ...** را انتخاب نمایید.

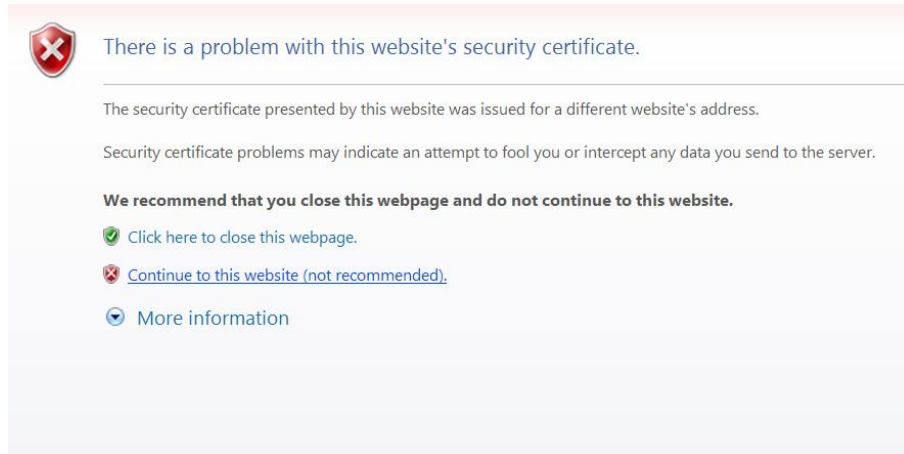

۶. پس از ورود به ناحیه کاربری خود نسبت به تکمیل اطلاعات خواسته شده پردازید. (کلیک روی گزینه انتخاب از ردیف ۱ - مشخصات داوطلب)

عنوان آزمون		مصاحبه اختصاصی ورود به مقطع کارشناسی ۹۴-تکمیل ظرفیت	
مراحل پذیرش		راهنما	
ردیف	عملیات	مرحله	وضعیت
۱	انتخاب	مشخصات داوطلب	تایید دانشجو: عدم تایید
۲	انتخاب	گواهی انجام ثبت نام	

۷. داوطلب میبایست فایل عکس خود را از طریق گزینه ارسال عکس آپلود نماید.

۸. از آنجا که تنها سال تولد داوطلب از سوی سازمان سنجش به دانشگاه اعلام شده لذا در صورتیکه تاریخ ۰۱/۰۱/سال تولد در این قسمت وجود داشت نیازی به اصلاح نیست و داوطلبان نگران اشتباه بودن تاریخ تولد خود نباشند.

۹. داوطلب بایستی محل تولد خود را انتخاب نماید، بدین صورت که بخشی از نام شهر محل تولد خود را تایپ نموده و سپس شهر محل تولد خود را انتخاب نماید؛ در صورتیکه شهر مورد نظر وجود نداشت میتوانید نزدیکترین شهر به محل تولد خود را انتخاب نمایید. (به جهت سهولت جستجو میتوانید از علامت % در ابتدای نام شهر کمک بگیرید)

کد محل تولد %اصفهان

۱۰. در قسمت نظام وظیفه داوطلبان وضعیت خود را مشخص مینمایند (خواهران وضعیت عدم شمول را انتخاب نمایند)

۱۱. در قسمت شهر محل سکونت بایستی شهری که در آن سکونت دارید را مشخص نمایید؛ بدین صورت که بخشی از نام شهر خود را تایپ نموده و سپس شهر محل سکونت خود را انتخاب نماید؛ در صورتیکه شهر مورد نظر وجود نداشت

میتوانید نزدیکترین شهر به محل سکونت خود را انتخاب نمایید. (به جهت سهولت جستجو میتوانید از علامت % در ابتدای نام شهر کمک بگیرید)

شهر محل سکونت	
<input type="text"/>	<input type="text"/>
کد محل تولد	
<input type="text"/>	<input type="text"/>

۱۲. از آنجا که ارتباط با داوطلبان به صورت تلفنی انجام میپذیرد لازم است داوطلبان تلفن ثابت و همراه خود را که در دسترس و پاسخگو هستند در قسمت شماره تلفن اصلاح نمایند و اگر ابتدای تلفن همراه عدد صفر درج نشده داوطلب پس از چک نمودن و اصلاح شماره تلفن خود صفر را ابتدای آن وارد نماید.

۱۳. این نکته بسیار مهم را دقت نمایید که در انتهای فرم ذکر شده گزینه‌ای وجود دارد با نام «**گرایش**» که داوطلبان رشته ای را که از سوی سازمان سنجش به این دانشگاه معرفی شده اند نمایش داده میشود (در صورت عدم نمایش رشته، تنها میتوانید رشته ای را که در سایت سنجش به این دانشگاه معرفی شده اید انتخاب نمایید) (با استفاده از علامت **؟** گرایش) (شکل زیر)

مشخصات پذیرش	
عنوان پذیرش	مصاحبه اختصاصی ورود به مقطع کارشناسی ۹۶-تکمیل ظرفیت
مجموعه رشته	مجموعه رشته های دانشگاه شهید مطهری
گرایش اول	روانشناسی
گرایش دوم	
گرایش سوم	

۱۴. داوطلبان باید برای ورود به این دانشگاه مصاحبه علمی و عمومی را انجام دهند لذا با توجه به جنسیت داوطلب و رتبه کسب شده، یکی از واحدهای انجام مصاحبه که با داوطلب تماس گرفته میشود را انتخاب نماید. (آدرس محل مصاحبه با توجه به رتبه و جنسیت در انتهای این اطلاعیه درج شده است-در صورت حائز رتبه بودن کارشناسان دانشگاه با داوطلبان تماس میگیرند)

تاریخ و زمان درخواستی جهت انجام مصاحبه	
<input type="text"/>	<input type="text"/>
محل مصاحبه	
<input type="text"/>	<input type="text"/>

۱۵. داوطلب میتواند با توجه به جنسیت پذیرش، رشته و رتبه خود؛ به ترتیب اولویت واحدهای این دانشگاه را براساس علاقه برای تحصیل در مقطع کارشناسی انتخاب نماید.

محل درخواستی جهت ادامه تحصیل	
<input type="text"/>	محل مورد علاقه اول
<input type="text"/>	محل مورد علاقه دوم
<input type="text"/>	محل مورد علاقه سوم

۱۶. در تکمیل اطلاعات در قسمت وضعیت نظام وظیفه دقت شود که خواهران باید گزینه «**عدم شمول**» و برادران با توجه به وضعیت خود یک مورد را انتخاب نمایند.

۱۷. پس از درج موارد درخواستی در انتهای فرم محل تاییدی وجود دارد با عنوان «**اطلاعات فوق مورد تایید اینجانب**»

میباشد» که داوطلب بایستی این تیک را زده و سپس گزینه اعمال تغییرات را کلیک نماید. بدیهی است پس از انجام این موارد کلیه فیلدهایی که تکمیل نموده اید در سیستم ثبت شده و گزینه عدم تایید در صفحه اول ورود به سیستم شما به **تایید شده** تغییر خواهد یافت که این به منزله درست بودن سیر مراحل بوده و میتوانید گواهی ثبت نام را دریافت دارید. (از طریق کلیک بر گزینه انتخاب - ردیف ۲- گواهی انجام ثبت نام)

اطلاعات فوق مورد تایید اینجانب می باشد.

شماره پرونده	۱۷۸۴۲	پارمحمدی معصومه	کد ملی	۲۰۴۰۹۶۳۹
عنوان آزمون	مصاحبه اختصاصی ورود به مقطع کارشناسی ۹۶- تکمیل ظرفیت			
مراحل پذیرش				
ردیف	عملیات	مرحله	وضعیت	راهنما
۱	انتخاب	مشخصات داوطلب	تایید دانشجو: تایید شده	راهنما
۲	انتخاب	گواهی انجام ثبت نام		راهنما

۱۸. در انتهای فرم گزینه «**اعمال تغییرات**» برای نهایی کردن تغییرات وجود دارد که داوطلب باید پس از درج موارد درخواستی و تکمیل اطلاعات آن را کلیک نماید.

۱۹. در فیلدهایی که علامت سوال کنار آن وجود دارد بهتر است ابتدا چند حرف اول فیلد درخواستی را تایپ نموده سپس دکمه «**؟**» را زده تا جستجوی سریعتر انجام گیرد. (مانند شهر محل سکونت و...)

۲۰. زمانی ثبت نام داوطلب با موفقیت به پایان رسیده است که پس از تکمیل اطلاعات خواسته شده «**گواهی انجام ثبت نام**» را دریافت دارد.

۲۱. مدارک لازمی که هنگام مراجعه برای انجام مصاحبه بایستی همراه داشته باشید:

- ۱- کپی شناسنامه و کارت ملی ۲ سری
- ۲- کپی مدرک سه ساله متوسطه و پیش دانشگاهی و کارنامه های مربوط به آن ۲ سری
- ۳- عکس ۳×۴ سه قطعه
- ۴- کپی کارنامه کنکور سراسری ۲ سری
- ۵- کپی برگه انتخاب رشته ۲ سری

۲۲. مهلت ثبت نام در سیستم گلستان برای انجام مصاحبه از ساعت ۱۶ روز چهارشنبه ۶ دی ۹۶ لغایت پنجشنبه ۱۴ دی خواهد بود، لازم به ذکر است زمان مذکور تمدید نخواهد شد.

۲۳. جهت یادآوری و اطلاع دقیق تر جداول زیر مجدداً اطلاع رسانی میگردد:

در این مرحله دانشگاه برای داوطلبان پسر در شهر تهران پذیرش دانشجو ندارد و پذیرش دانشجو طبق جدول زیر و در سایر واحدهای دانشگاهی این دانشگاه انجام می پذیرد.

ردیف	کدرشته محل	رشته	جنس پذیرش	شهر پذیرش	ظرفیت	حداکثر رتبه مورد پذیرش
۱	۱۷۸۴۱	روانشناسی	زن	تهران	۲۰	۴۰۰۰
۲	۱۷۸۴۲	فقه و حقوق اسلامی	زن	تهران-مشهد-یزد	۷۷	تهران ۴۰۰۰ - مشهد ۶۰۰۰ - یزد ۱۲۰۰۰
			مرد	زاهدان-مشهد		زاهدان ۱۲۰۰۰ - مشهد ۶۰۰۰
۳	۱۷۸۴۳	فلسفه و حکمت اسلامی	زن	تهران-مشهد	۴۲	تهران ۶۰۰۰ - مشهد ۸۰۰۰
۴	۱۷۸۴۴	فلسفه و کلام اسلامی	مرد	زاهدان	۱۹	۱۴۰۰۰

نکته: دارندگان دیپلم و پیش دانشگاهی علوم و معارف اسلامی، در شرایط یکسان از اولویت برخوردارند.

الف) مدارک مورد نیاز:

۱. کپی از تمام صفحات شناسنامه و کارت ملی ۱ سری
۲. کپی از مدارک سه ساله متوسطه و پیش دانشگاهی و کارنامه های مربوط به آن ۱ سری
۳. کپی از کارنامه کنکور سراسری و برگه انتخاب رشته مرحله تکمیل ظرفیت
۴. سه قطعه عکس ۳ × ۴
۵. تکمیل فرمهای دانلود شده از سایت گلستان دانشگاه شهید مطهری به آدرس www.golestan.motahari.ac.ir (در همین اطلاعیه) و همراه داشتن آن هنگام مراجعه برای مصاحبه

(ب) جدول محل‌های برگزاری مصاحبه:

ردیف	محل انجام مصاحبه و سایر مراحل گزینش	جنس
۱	تهران-میدان بهارستان- خ مصطفی خمینی-نرسیده به چهارراه سرچشمه انتهای کوچه شهید صیرفی پور-دانشگاه شهید مطهری- تلفن: ۰۲۱-۳۳۹۱۶۱۲۴-۳۳۹۶۳۰۰	زن
۲	مشهد-بلوار هفده شهریور-هفده شهریور جنوبی دو - جنب پمپ بنزین -دانشگاه شهید مطهری- تلفن: ۰۵۱-۳۳۴۱۸۲۵۶-۳۳۴۱۹۴۴۴	زن
۳	مشهد-خیابان دکتر بهشتی-بهشتی ۳۶ - پلاک ۱۰۷-دانشگاه شهید مطهری- تلفن: ۰۵۱-۳۸۴۷۶۰۲۰ - ۳۸۴۷۶۰۲۱	مرد
۴	یزد-بلوار آزادگان-به طرف فرودگاه-دانشگاه شهید مطهری- تلفن: ۰۳۵-۳۷۲۱۴۶۸۸-۳۷۲۲۲۸۵۵-۳۷۲۲۵۴۰۰	زن
۵	زاهدان-خیابان دانشگاه-دانشگاه ۱۱ - دانشگاه شهید مطهری- تلفن: ۰۵۴-۳۳۴۲۶۹۷۳-۳۳۴۱۶۶۱۸-۳۳۴۳۳۲۲۳	مرد

معاونت آموزشی و تحصیلات تکمیلی دانشگاه شهید مطهری